

LAGEPLAN

Maßstab 1 : 500

zum Bauantrag (§ 4 LBOVVO B-W)

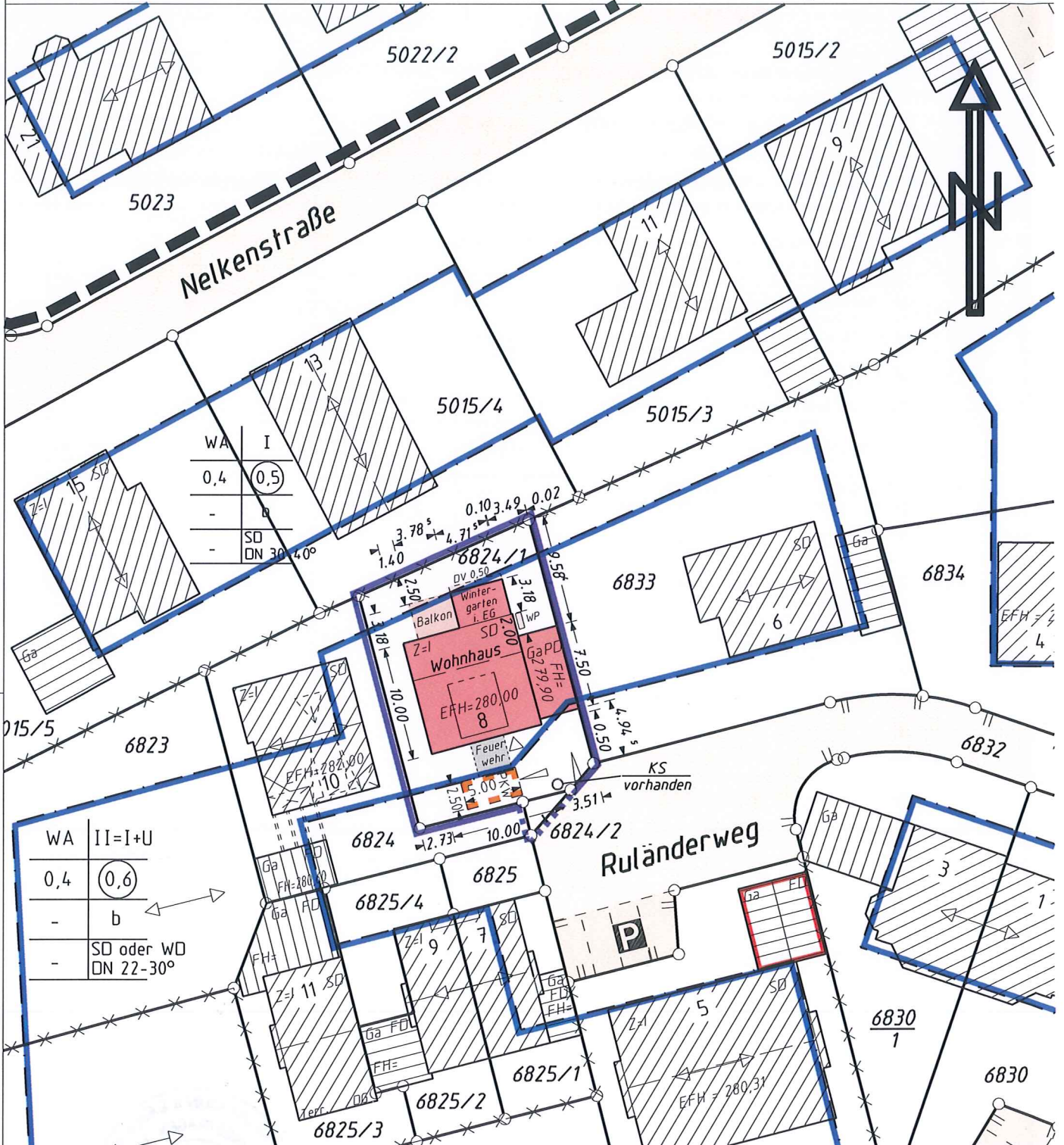

Andere als im Plan eingetragene unterirdische Versorgungsleitungen und dergleichen sind dem Planverfasser nicht bekannt.

Auszug aus dem Liegenschaftskataster und Einzeichnungen nach § 5 Absatz 3 LBOVVO B-W
Gefertigt: Brackenheim, den 16. August 2024
Gefertigt: Brackenheim, den 15. November 2024

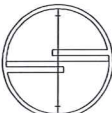

Dipl.-Ing. (FH)
ULRICH SCHMID
Sachverständiger nach
§ 5 Abs.3 LBOVVO B-W
Sicherstraße 1
74336 BRACKENHEIM
Tel. 071 35/97616-0, Fax 97616-20
Beratender Ingenieur
· Vermessung · BDB

Kreis
Neckars

Heilbronn

ABSTANDSFLÄCHENPLAN

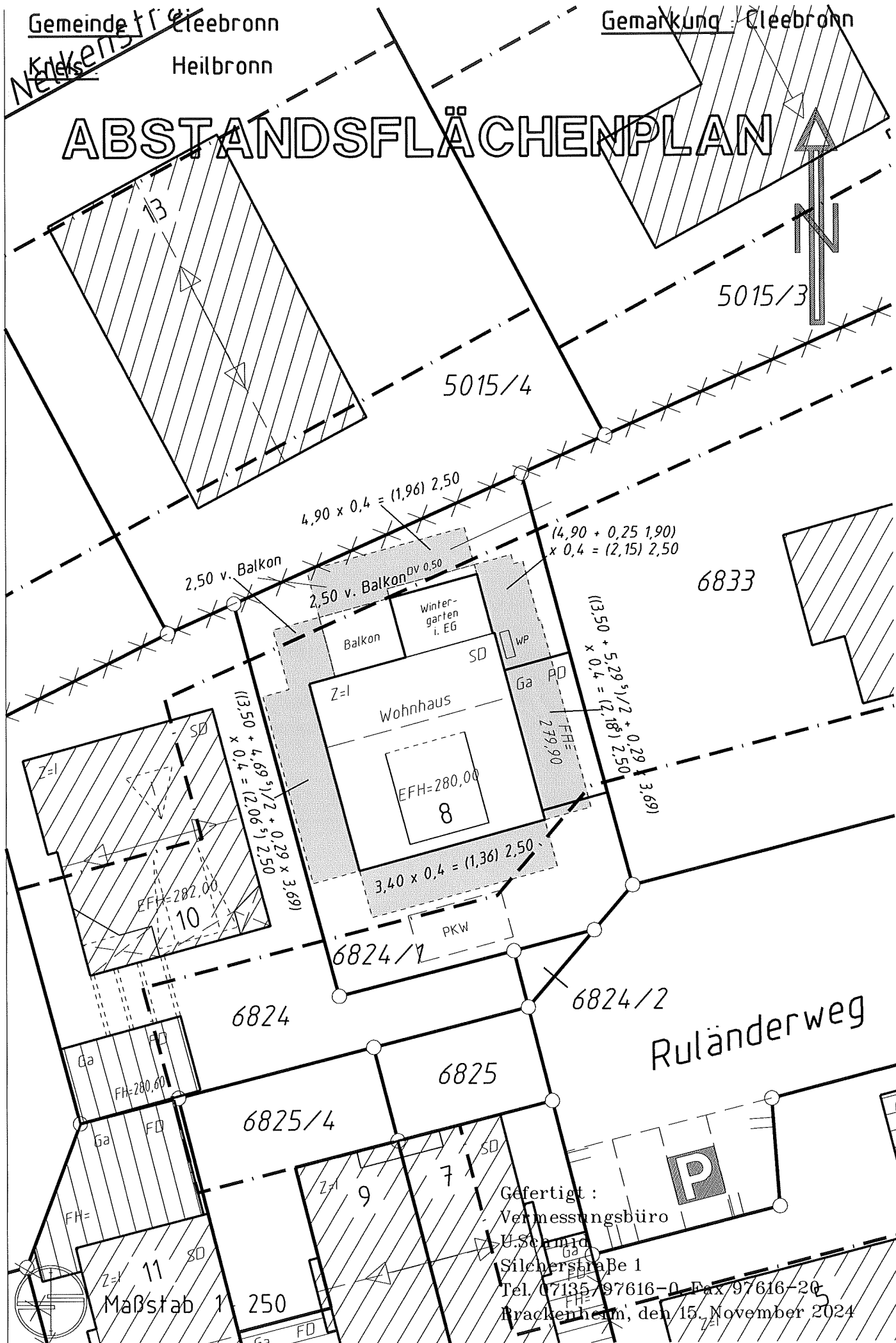

Gefertigt:
 Vermessungsbüro
 U. Schmid
 Silchersstraße 1
 Tel. 07135/97616-0 Fax/97616-20
 Brackenheim, den 15. November 2024

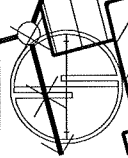

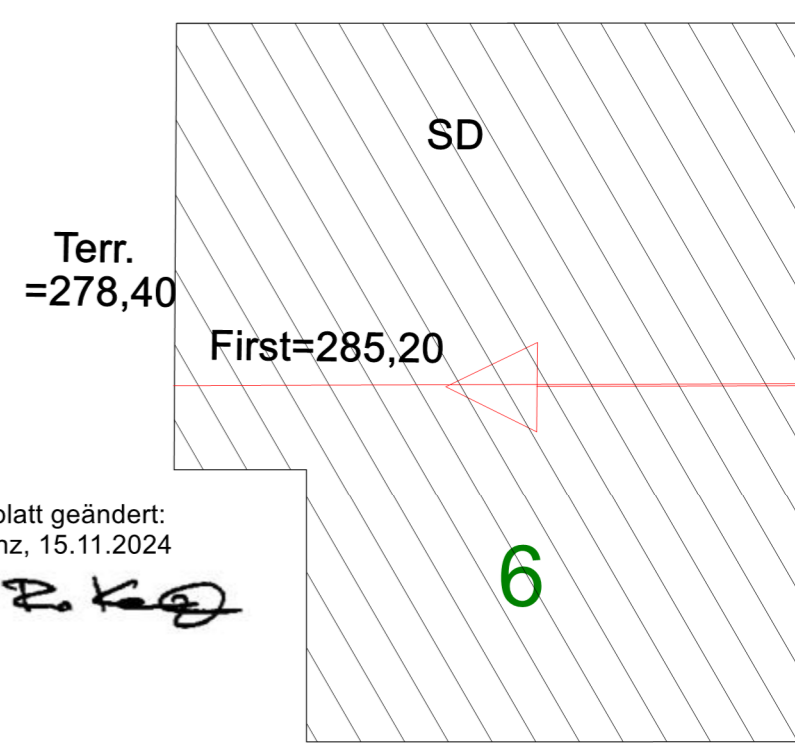
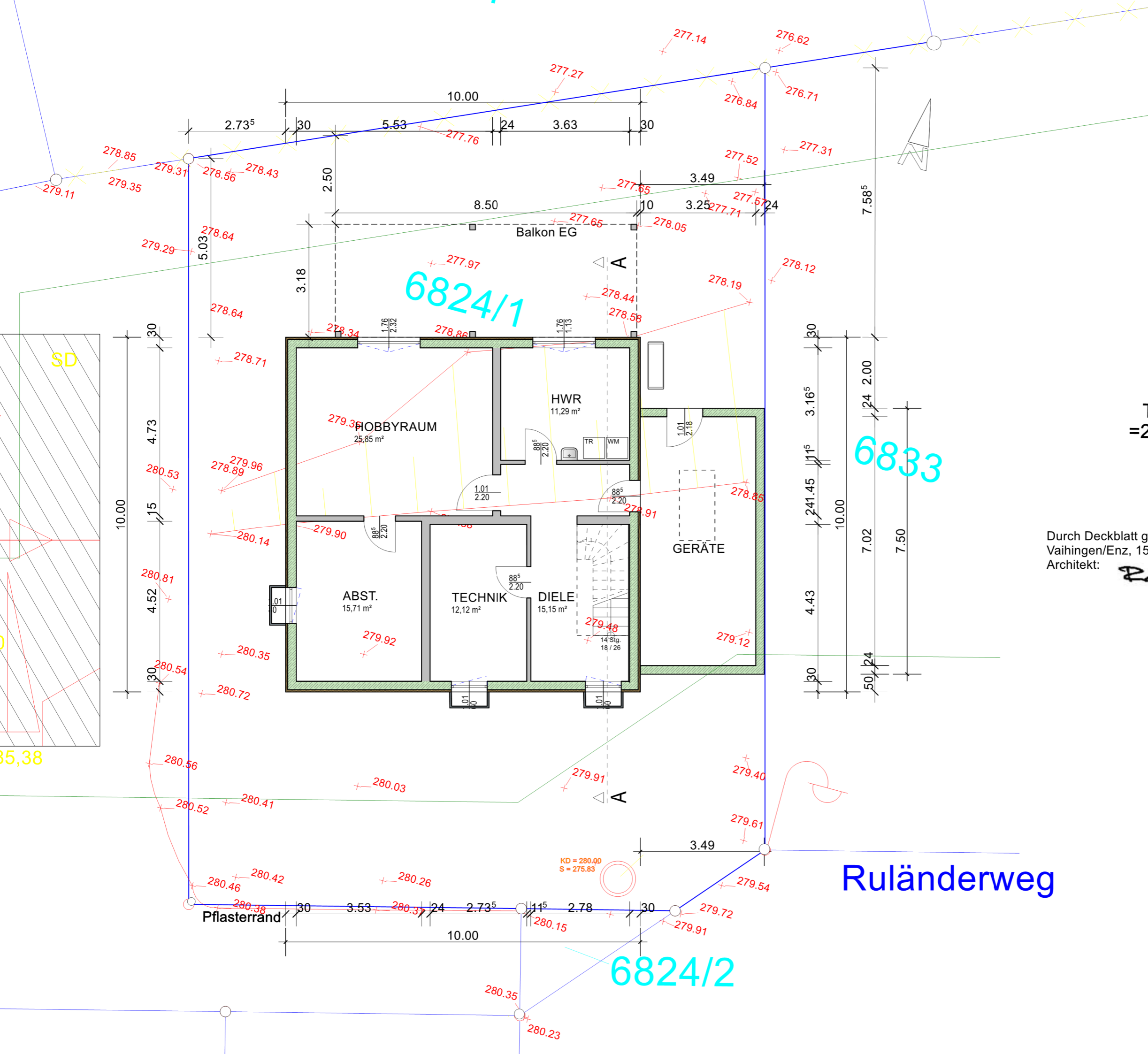

Durch Deckblatt geändert:
 Vaihingen/Enz, 15.11.2024
 Architekt: *R. Karpf*

Roland Karpf, Architekt Langenbergstraße 31 71665 Vaihingen/Enz - Gündelbach tel. 016095368165 mail. architekt@roland-karpf.de	
<h1>BAUANTRAG</h1>	
Projekt:	Einfamilienhaus mit Garage und Stellplatz Ruländerweg 8 74389 Cleebronn
Bauherr:	
Plan:	Untergeschoss
Datum:	05.08.2024
Plan-Nr.:	1
Zeichner:	Roland Karpf
Maßstab:	1:100
Vaihingen/Enz, den 21.11.2024	
Bauherr/in:	Planverfasser/in: <i>R. Karpf</i> <small>Keller, Cleeborn, BG, ca. 10.000, 11.000, 12.000, 13.000, 14.000, 15.000, 16.000, 17.000, 18.000, 19.000, 20.000, 21.000, 22.000, 23.000, 24.000, 25.000, 26.000, 27.000, 28.000, 29.000, 30.000, 31.000, 32.000, 33.000, 34.000, 35.000, 36.000, 37.000, 38.000, 39.000, 40.000, 41.000, 42.000, 43.000, 44.000, 45.000, 46.000, 47.000, 48.000, 49.000, 50.000, 51.000, 52.000, 53.000, 54.000, 55.000, 56.000, 57.000, 58.000, 59.000, 60.000, 61.000, 62.000, 63.000, 64.000, 65.000, 66.000, 67.000, 68.000, 69.000, 70.000, 71.000, 72.000, 73.000, 74.000, 75.000, 76.000, 77.000, 78.000, 79.000, 80.000, 81.000, 82.000, 83.000, 84.000, 85.000, 86.000, 87.000, 88.000, 89.000, 90.000, 91.000, 92.000, 93.000, 94.000, 95.000, 96.000, 97.000, 98.000, 99.000, 100.000</small>

Ruländerweg

6824/2

6833

6824/1

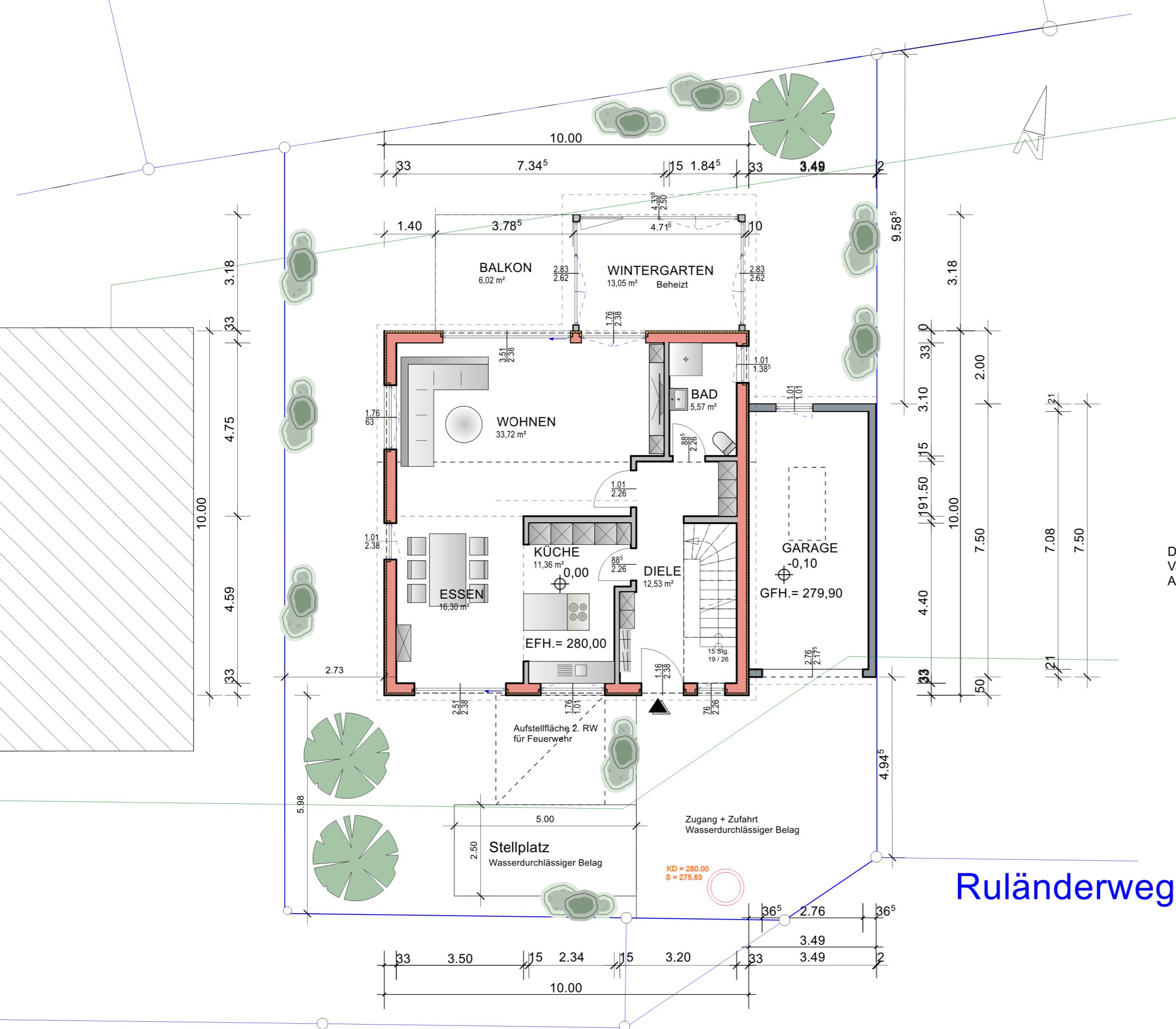

Durch Deckblatt geändert:
 Vaihingen/Enz, 15.11.2024
 Architekt: *R. Karpf*

Deckblatt

Roland Karpf, Architekt Langenbergstraße 31 71665 Vaihingen/Enz - Gündelbach tel. 016095368165 mail. architekt@roland-karpf.de	
<h1>BAUANTRAG</h1>	
Projekt:	Einfamilienhaus mit Garage und Stellplatz Ruländerweg 8 74389 Cleeborn
Bauherr:	
Plan:	Erdgeschoss
Datum:	05.08.2024
Zeichner:	Roland Karpf
Plan-Nr.:	2
Maßstab:	1:100
Vaihingen/Enz, den 21.11.2024	
Bauherr/in:	Planvervasser/in: <i>R. Karpf</i>

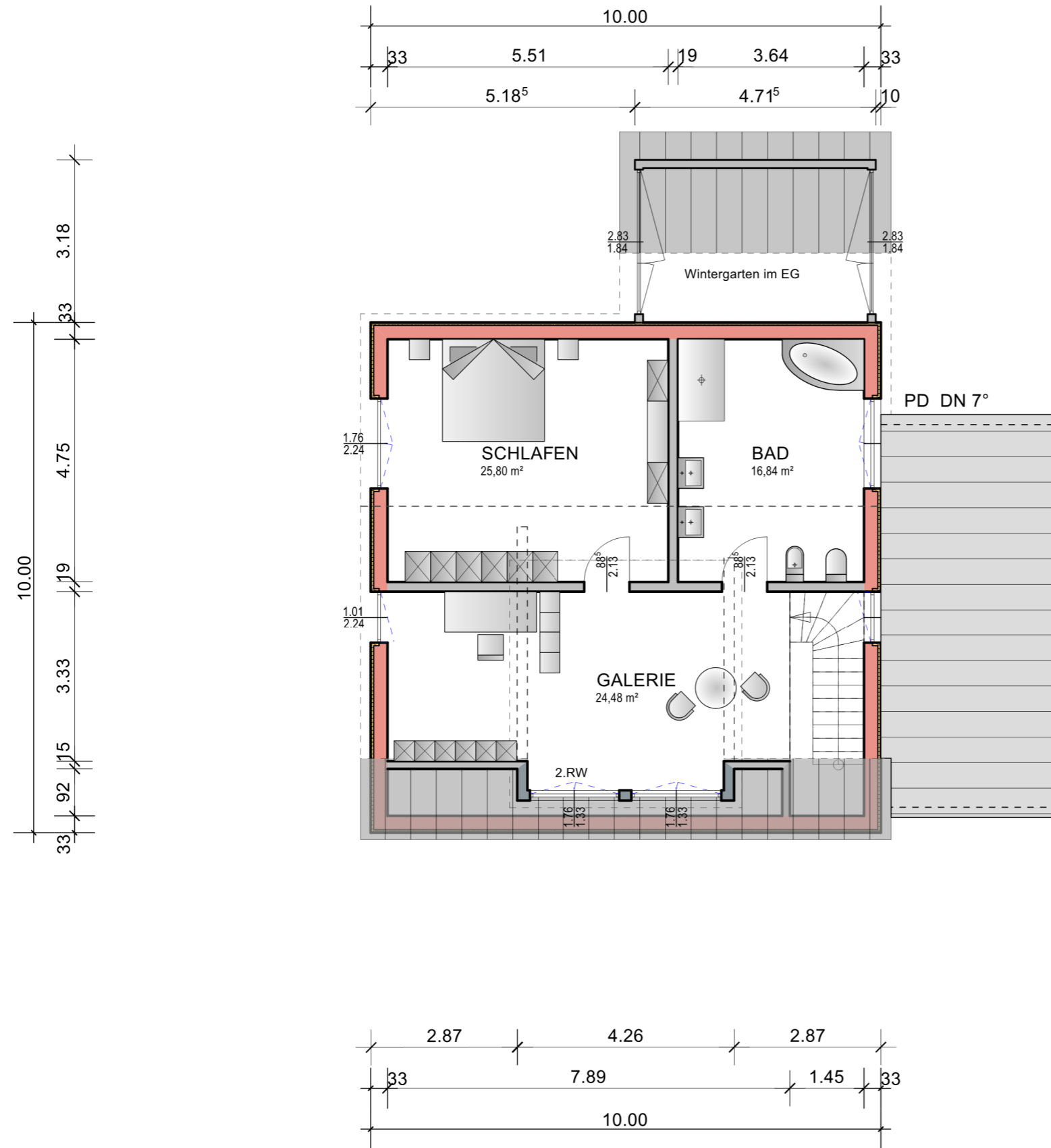

Durch Deckblatt geändert:
 Vaihingen/Enz, 15.11.2024
 Architekt: *R. Karpf*

Roland Karpf, Architekt Langenbergstraße 31 71665 Vaihingen/Enz - Gündelbach tel. 016095368165 mail. architekt@roland-karpf.de	
<h1>BAUANTRAG</h1>	
Projekt:	Einfamilienhaus mit Garage und Stellplatz Ruländerweg 8 74389 Cleebronn
Bauherr:	
Plan:	DACHGESCHOSS
Datum: 05.08.2024	Plan-Nr.: 3
Zeichner: Roland Karpf	Maßstab: 1:100
Vaihingen/Enz, den 21.11.2024	
Bauherr/in:	Planverfasser/in: <i>R. Karpf</i>

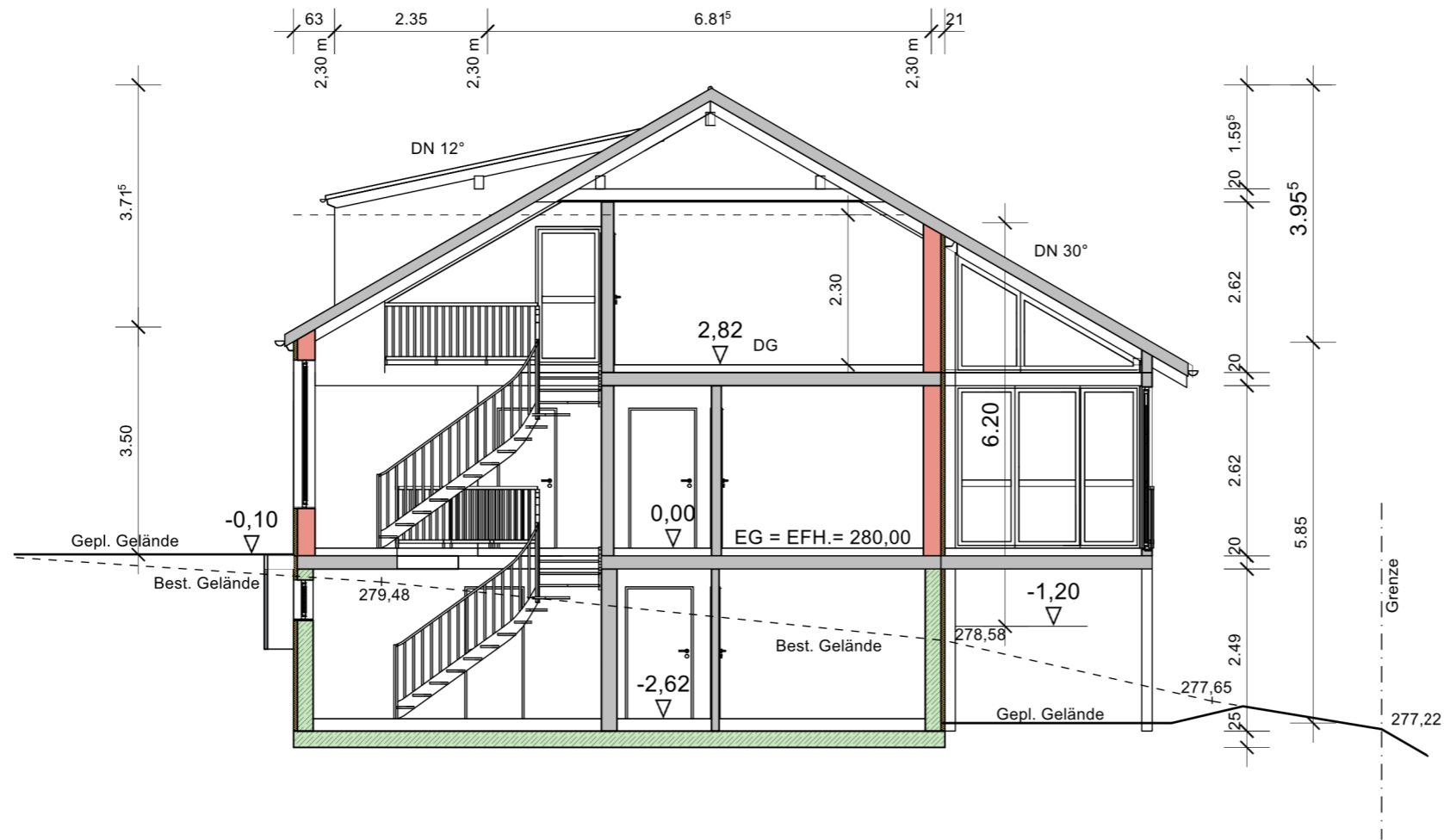

Durch Deckblatt geändert:
 Vaihingen/Enz, 15.11.2024
 Architekt:

R. Karpf

Roland Karpf, Architekt Langenbergstraße 31 71665 Vaihingen/Enz - Gündelbach tel. 016095368165 mail. architekt@roland-karpf.de	
<h1>BAUANTRAG</h1>	
Projekt: Einfamilienhaus mit Garage und Stellplatz Ruländerweg 8 74389 Cleebronn	
Bauherr:	
Plan: Schnitt	
Datum: 05.08.2024	Plan-Nr.: 4
Zeichner: Roland Karpf	Maßstab: 1:100
Vaihingen/Enz, den 21.11.2024	
Bauherr/in:	Planverfasser/in: <i>R. Karpf</i>

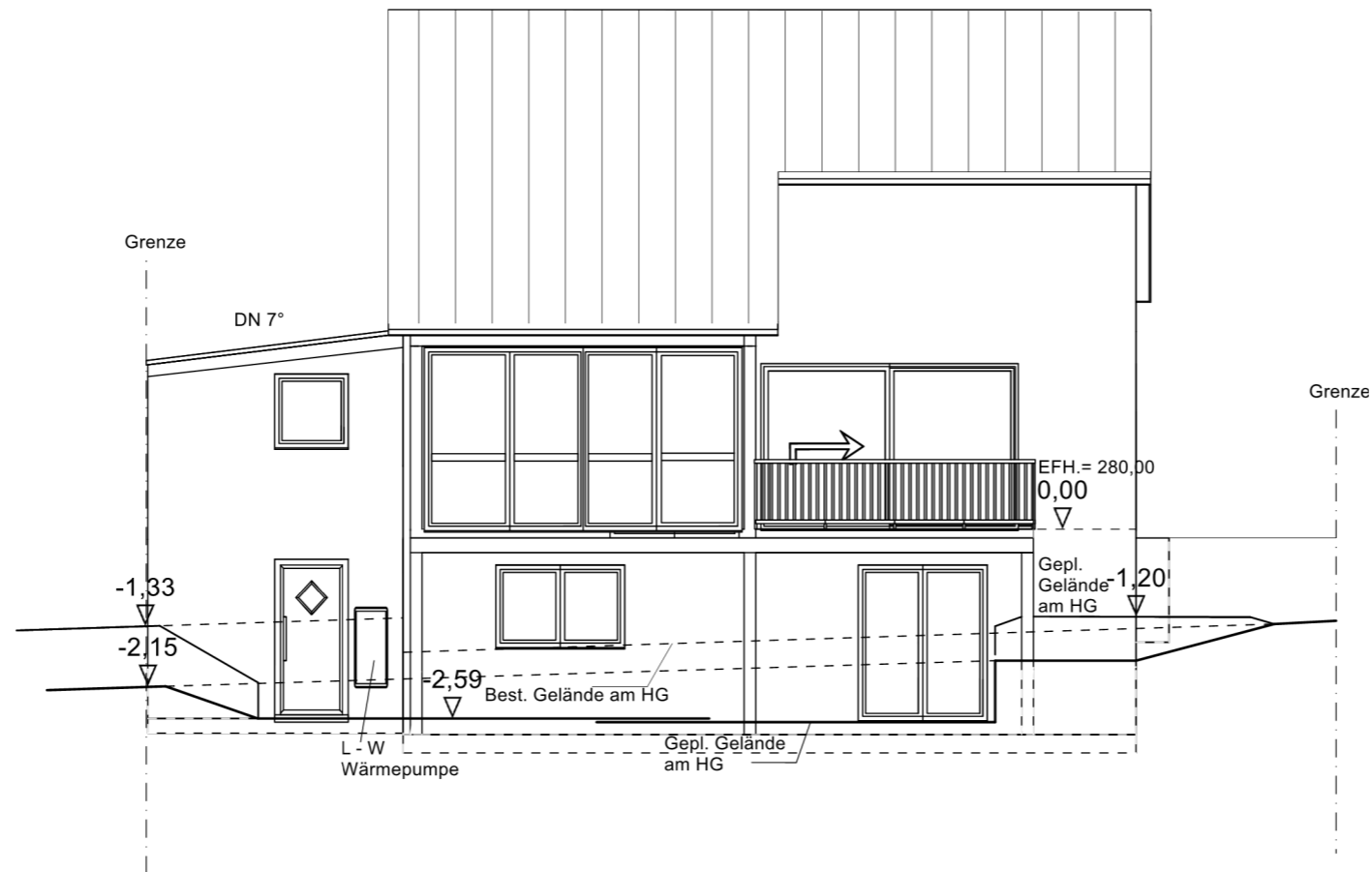

Durch Deckblatt geändert:
 Vaihingen/Enz, 15.11.2024
 Architekt:

R. Karpf

Roland Karpf, Architekt Langenbergstraße 31 71665 Vaihingen/Enz - Gündelbach tel. 016095368165 mail. architekt@roland-karpf.de	
<h1>BAUANTRAG</h1>	
Projekt: Einfamilienhaus mit Garage und Stellplatz Ruländerweg 8 74389 Cleebronn	
Bauherr:	
Plan: Nordansich	
Datum: 05.08.2024	Plan-Nr.: 7
Zeichner: Roland Karpf	Maßstab: 1:100
Vaihingen/Enz, den 21.11.2024	
Bauherr/in:	Planvervasser/in: <i>R. Karpf</i>

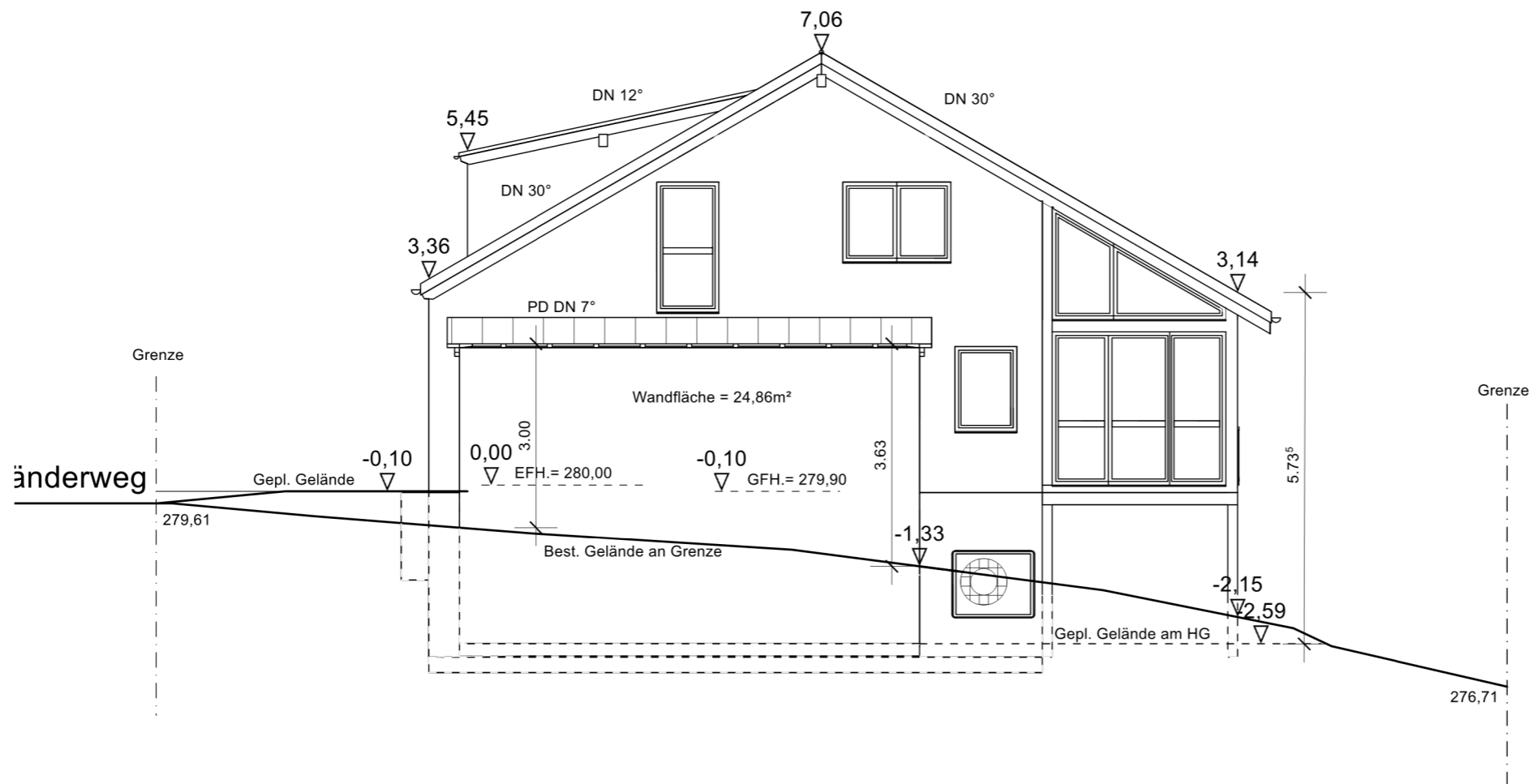

Durch Deckblatt geändert:
 Vaihingen/Enz, 15.11.2024
 Architekt:

Roland Karpf, Architekt Langenbergstraße 31 71665 Vaihingen/Enz - Gündelbach tel. 016095368165 mail. architekt@roland-karpf.de	
<h1>BAUANTRAG</h1>	
Projekt: Einfamilienhaus mit Garage und Stellplatz Ruländerweg 8 74389 Cleebronn	
Bauherr:	
Plan: Ostansicht	
Datum: 05.08.2024	Plan-Nr.: 8
Zeichner: Roland Karpf	Maßstab: 1:100
Vaihingen/Enz, den 21.11.2024	
Bauherr/in:	Planvervasser/in:

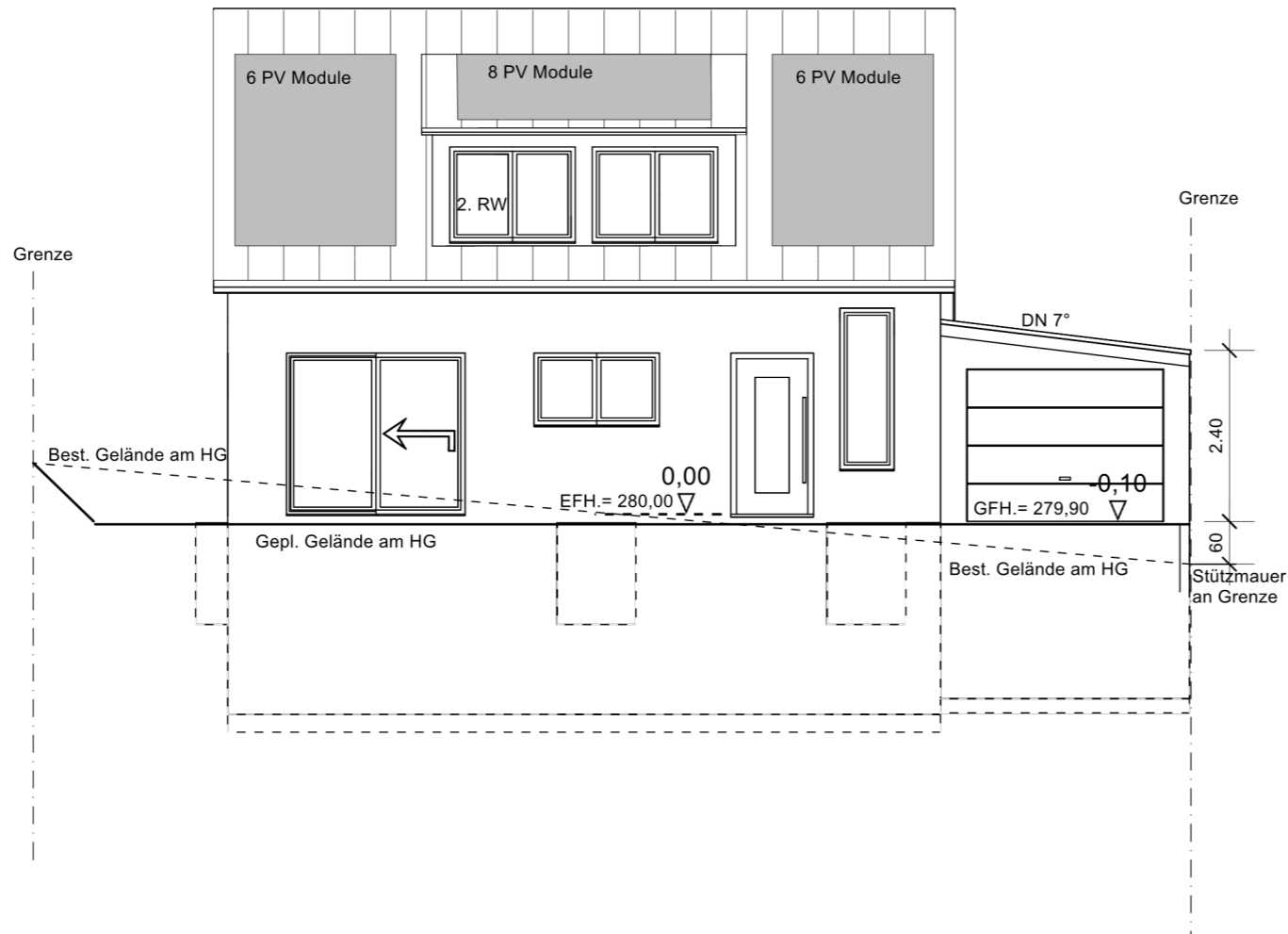

Durch Deckblatt geändert:
 Vaihingen/Enz, 15.11.2024
 Architekt:

R. Karpf

Roland Karpf, Architekt Langenbergstraße 31 71665 Vaihingen/Enz - Gündelbach tel. 016095368165 mail. architekt@roland-karpf.de	
<h1>BAUANTRAG</h1>	
Projekt: Einfamilienhaus mit Garage und Stellplatz Ruländerweg 8 74389 Cleebronn	
Bauherr:	
Plan: Südansicht	
Datum: 05.08.2024	Plan-Nr.: 5
Zeichner: Roland Karpf	Maßstab: 1:100
Vaihingen/Enz, den 21.11.2024	
Bauherr/in:	Planvervasser/in: <i>R. Karpf</i>

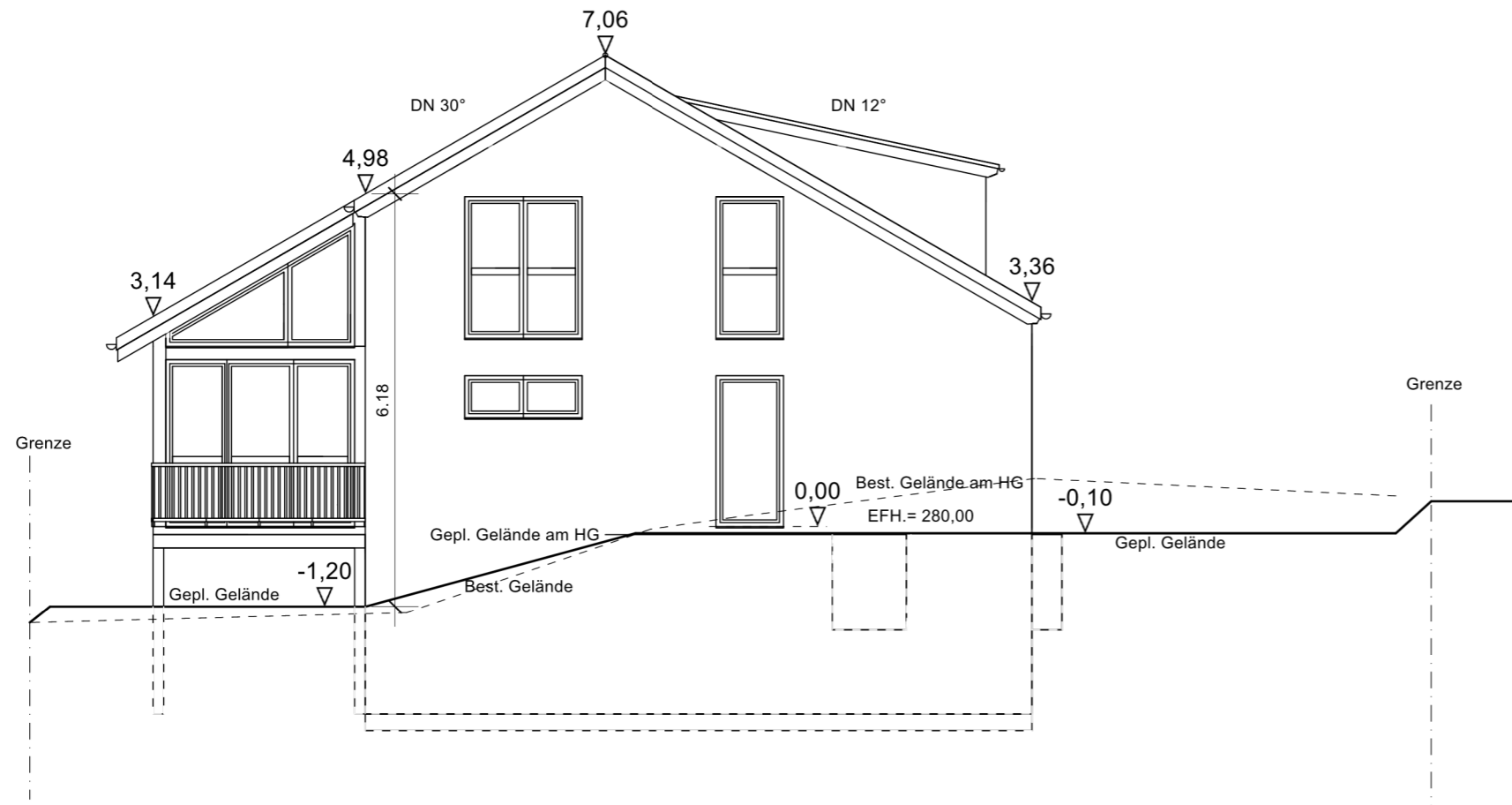

Durch Deckblatt geändert:
 Vaihingen/Enz, 15.11.2024
 Architekt:

R. Karpf

Roland Karpf, Architekt Langenbergstraße 31 71665 Vaihingen/Enz - Gündelbach tel. 016095368165 mail. architekt@roland-karpf.de	
<h1>BAUANTRAG</h1>	
Projekt: Einfamilienhaus mit Garage und Stellplatz Ruländerweg 8 74389 Cleebronn	
Bauherr:	
Plan: Westansicht	
Datum: 05.08.2024	Plan-Nr.: 6
Zeichner: Roland Karpf	Maßstab: 1:100
Vaihingen/Enz, den 21.11.2024	
Bauherr/in:	Planvervasser/in: <i>R. Karpf</i>